UNE FOIS DE PLUS, LES FONDEMENTS MÊME DE LA LOGIQUE, DU BON SENS ET DE LA RAISON SONT ATTAQUÉS PAR LES DÉFENSEURS D'UNE SOI-DISANT LUCIDITÉ SOCIO-ÉCONOMIQUE À LAQUELLE IL EST, SEMBLE-T-IL, DEVENU IMPOSSIBLE DE NE PAS SOUSCRIRE

REFOULÉS AUX MARGES DES DÉBATS, LES MYSTÉRIEUX MEMBRES DU «COMPLOT GAUCHISTE PAN-QUÉBÉCOIS» SE RÉUNISSENT DANS LEUR ANTRE SOUTERRAIN POUR PLANIFIER LEUR RIPOSTE.

Cathon ⊕ AFR

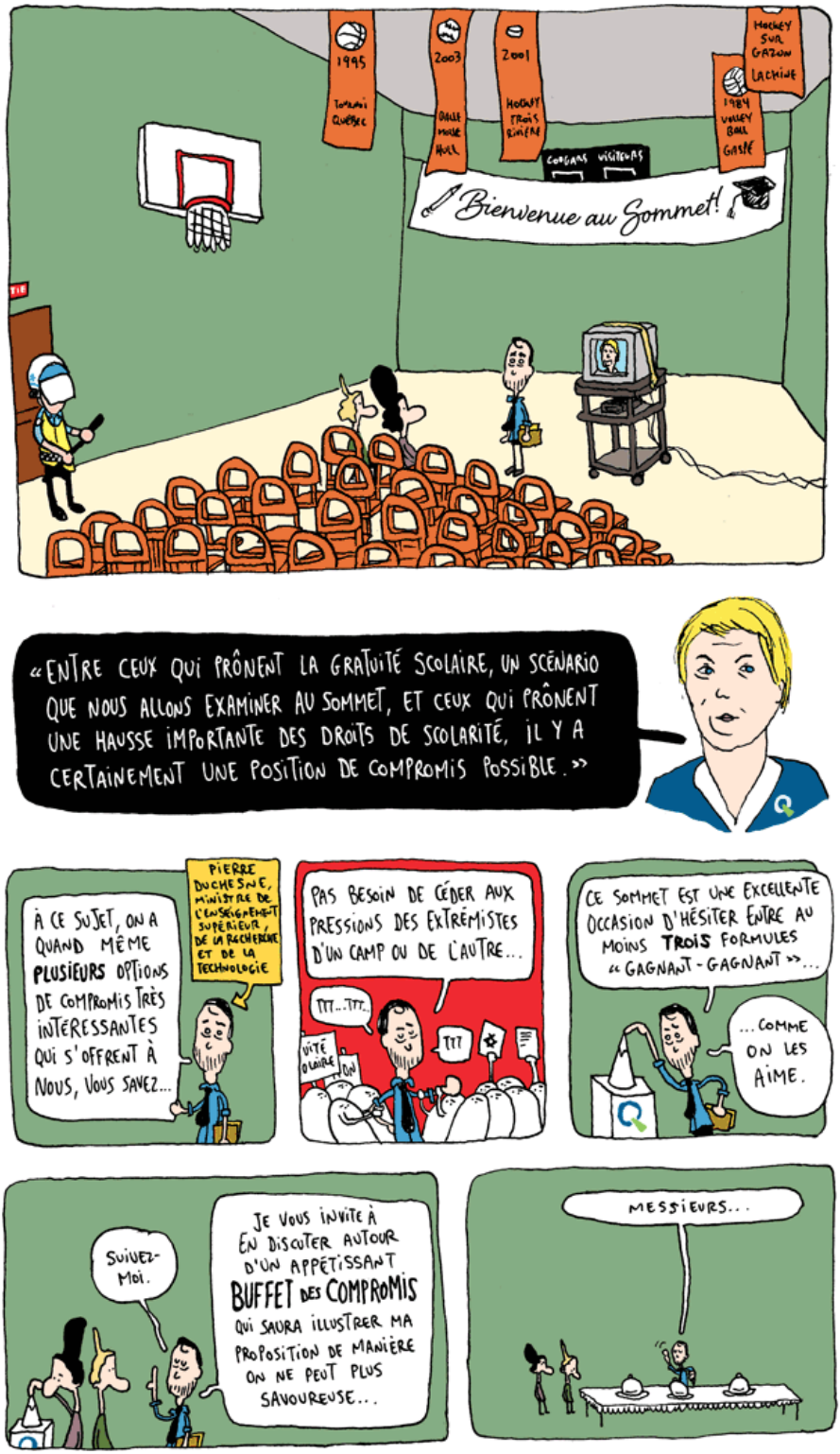
1995 Tournoi Québec
2003 Dalle Molle Hull
2001 Hockey Trois Rivière
Hockey sur Gazon Lachine
1984 Volley Ball Gaspé
Cougars Visiteurs
Bienvenue au Sommet!
« Entre ceux qui prônent la gratuité scolaire, un scénario que nous allons examiner au sommet, et ceux qui prônent une hausse importante des droits de scolarité, il y a certainement une position de compromis possible. »
À ce sujet, on a quand même plusieurs options de compromis très intéressantes qui s'offrent à nous, vous savez...
Pierre Duchesne, ministre de l'enseignement supérieur, de la recherche et de la technologie
Pas besoin de céder aux pressions des extrémistes d'un camp ou de l'autre...
TTT...TTT...
Vite oloire
On
TTT
Ce sommet est une excellente occasion d'hésiter entre au moins trois formules « gagnant-gagnant »...
...comme on les aime.
Suivez-moi.
Je vous invite à en discuter autour d'un appétissant buffet des compromis qui saura illustrer ma proposition de manière on ne peut plus savoureuse...
Messieurs...

UNE **INDEXATION** LIÉE À L'INDICE DES PRIX À LA CONSOMMATION (IPC) QUI REPRÉSENTE 2% D'AUGMENTATION PAR ANNÉE, SOIT 46$.

UNE **INDEXATION** LIÉE À L'AUGMENTATION DES REVENUS DISPONIBLES, QUI REPRÉSENTE 3% D'AUGMENTATION PAR ANNÉE, SOIT 70$.

UNE **INDEXATION** LIÉE À L'ÉVOLUTION DES COÛTS DE FONCTIONNEMENT DES UNIVERSITÉS QUI REPRÉSENTE 3,5% D'AUGMENTATION PAR ANNÉE, SOIT 83$.

ARRÊTEZ D'UTILISER EN GUISE D'ARGUMENT CES NUAGES QUE VOUS AFFECTIONNEZ TANT...
...ET QUI ONT AU FINAL LA MÊME VALEUR NUTRITIVE QUE DE LA GUIMAUVE.
?
FAIBLE.
LE COÛT DE LA GRATUITÉ S'ÉLÈVERAIT ANNUELLEMENT À APPROXIMATIVEMENT 825 MILLIONS DE DOLLARS...
TAXE SUR LE CAPITAL
+/- 800 MILLIONS ($)
(SOURCE : UNION DES CONSOMMATEURS)
EN IMPOSANT, PAR EXEMPLE, UNE TAXE SUR LE CAPITAL D'ENVIRON 1,2% ON PEUT DÉJÀ PENSER À OBTENIR À PEU PRÈS 800 MILLIONS DE DOLLARS.
OUI MAIS LE PROBLÈME, LÀ... AVEC LA GRATUITÉ LÀ... VOYEZ-VOUS...
...C'EST QUE VOTRE BELLE ÉDUCATION GRATUITE VA ATTIRER BEAUCOUP TROP DE GENS DANS LES UNIVERSITÉS*.
CET ENTHOUSIASME MASSIF POUR L'ÉDUCATION SUPÉRIEURE VIENT FAUSSER VOTRE JOLI CALCUL... TOUT SIMPLEMENT PARCE QUE LES COÛTS VONT NÉCESSAIREMENT AUGMENTER SI IL Y A PLUS DE GENS!
GROIN.
*ET ÇA C'EST UNE MAUVAISE CHOSE.
MAIS CEUX QUI PRÉCONISAIENT LA HAUSSE DES FRAIS DE SCOLARITÉ AFFIRMAIENT POURTANT...
...IL Y A À PEINE UN AN...
...QU'UNE HAUSSE N'AFFECTERAIT PAS LA FRÉQUENTATION DES UNIVERSITÉS.
MAIS JE N'AI JAMAIS PARLÉ DE HAUSSE!
J'AI SIMPLEMENT PARLÉ D'UNE TOUTE PETITE INDEXATION VERS LE HAUT DES FRAIS DE SCOLARITÉ.

FSD+APR

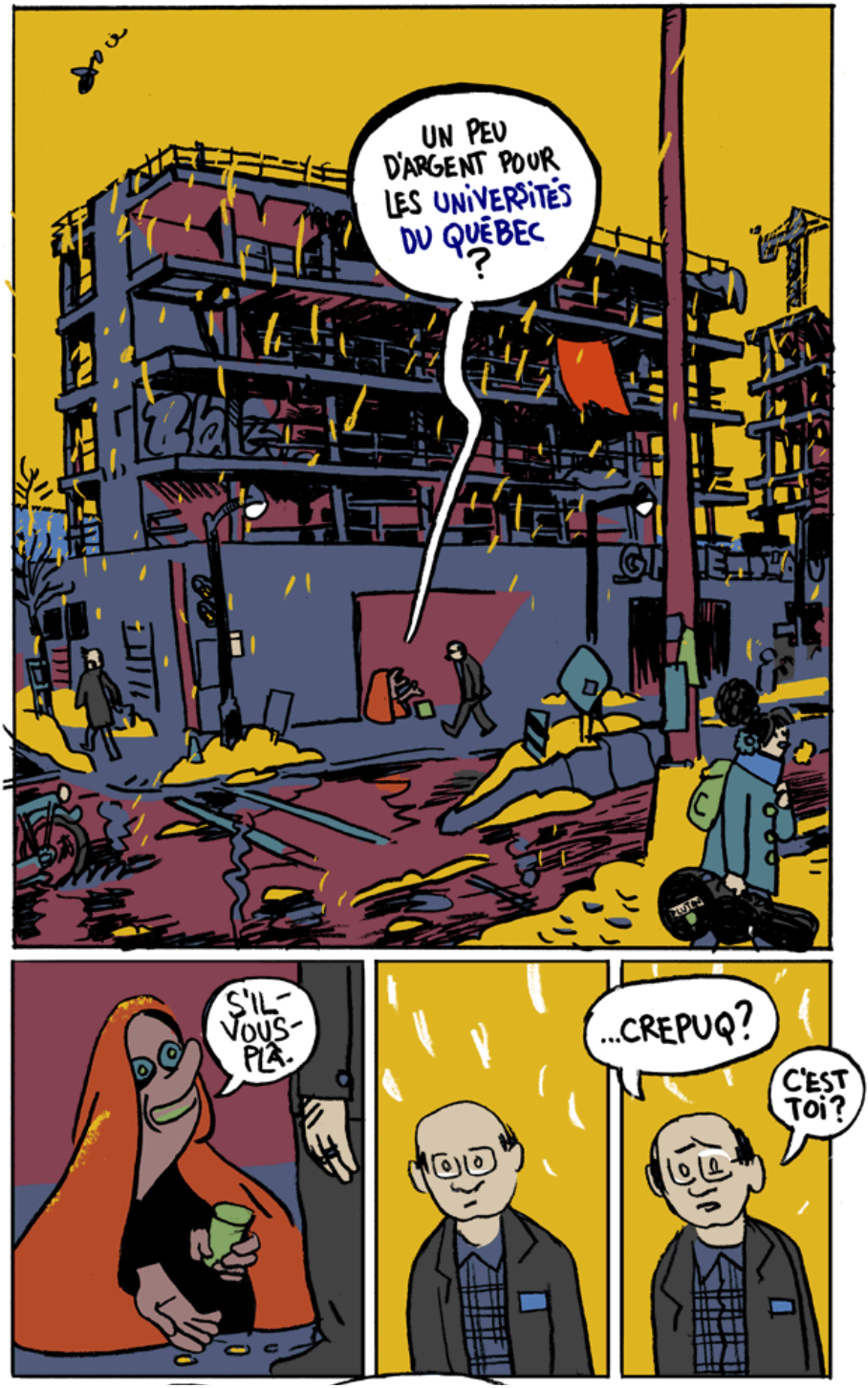
UN PEU D'ARGENT POUR LES UNIVERSITÉS DU QUÉBEC ?
S'IL-VOUS-PLÂ.
...CREPUQ?
C'EST TOI?

COMMENT T'AS FINI LÀ?
LES GRATTEUX DU QUÉBEC GAUCHISTE M'ONT VIDÉ!
02-32
10-620M
13-85OM!
ET ÇA EMPIRE D'ANNÉE EN ANNÉE!
CHU PU CAPABLE! LES UNIVERSITÉS CANADIENNES SONT TELLEMENT CHANCEUSES BOUHOUHOUUU!
CREPUUUUQ...
T'AS UN BUDGET DE 29 941 $ PAR ÉTUDIANT AU LIEU DE 28 663 ET C'EST TOI QUI EST PAUVRE?
C'EST À CAUSE DE LUI! C'EST LUI LE CHEAP!
C'EST LE QUÉBEC!
C'EST SA FAUTE!

JOSEPH BARIL/V.GIARD

La recherche est vitale pour le développement du Québec!
Euh...
Vous êtes sûrs ?! Ça a été prouvé ?!
La recherche stimule l'économie !

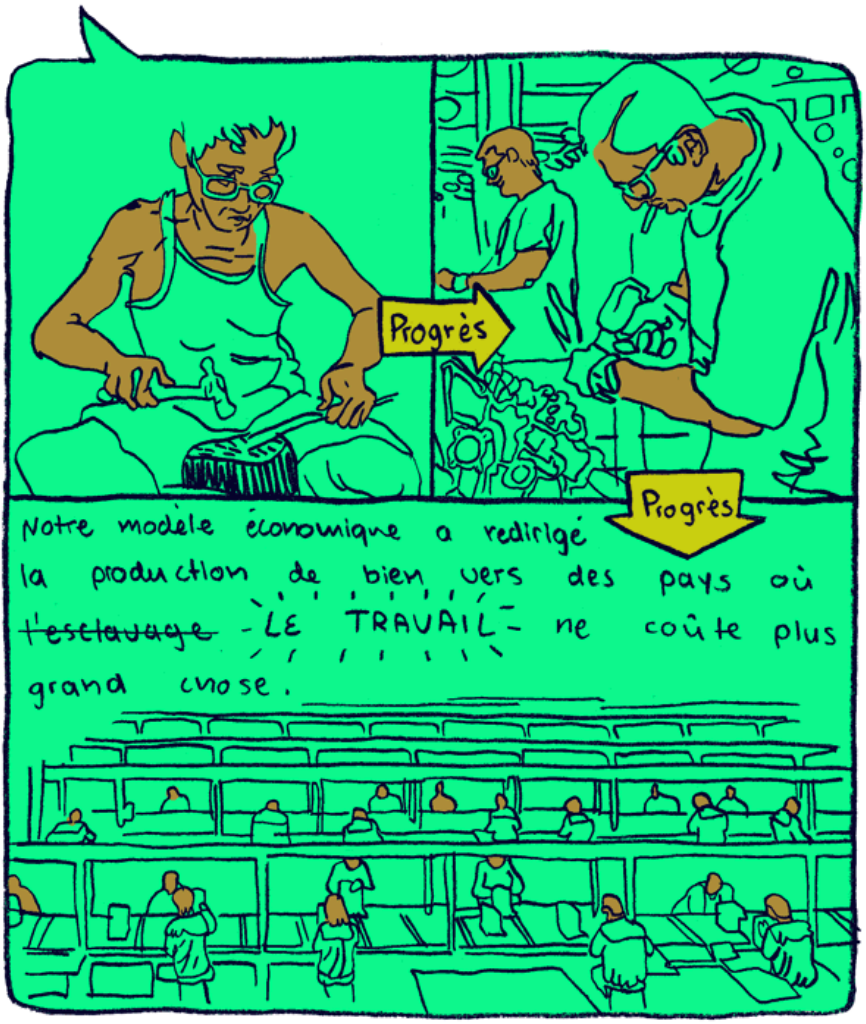

Ainsi pour rester compétitives les économies «avancées» se doivent de développer un secteur où elles ont un avantage ; la production à «haute valeur ajoutée»,

C'est là qu'entrent en scène les universités. L'université fournit aux entreprises des employés spécialisés formés aux bons soins des finances publiques *

Ainsi l'université fournit de la recherche commercialisable pour les entreprises à qui elle revend à peu de frais les brevets...

Ceci leur permet de profiter des avancées technologiques sans en défrayer le coût.

En plus d'en déterminer l'orientation!

* finances publiques auxquelles participent de moins en moins lesdites entreprises.

Mais cette recherche applicable évince des université la recherche fondamentale qui, elle, apporte une réelle innovation.
Ouin?!
P'is
C'est sûr que celle-ci est beaucoup plus longue et moins rentable, mais elle profite à tous.
En plus, la recherche commercialisable n'a rapporté en 2008 que 53M$ pour 51M$ de dépenses - 16 472$ par université!
''

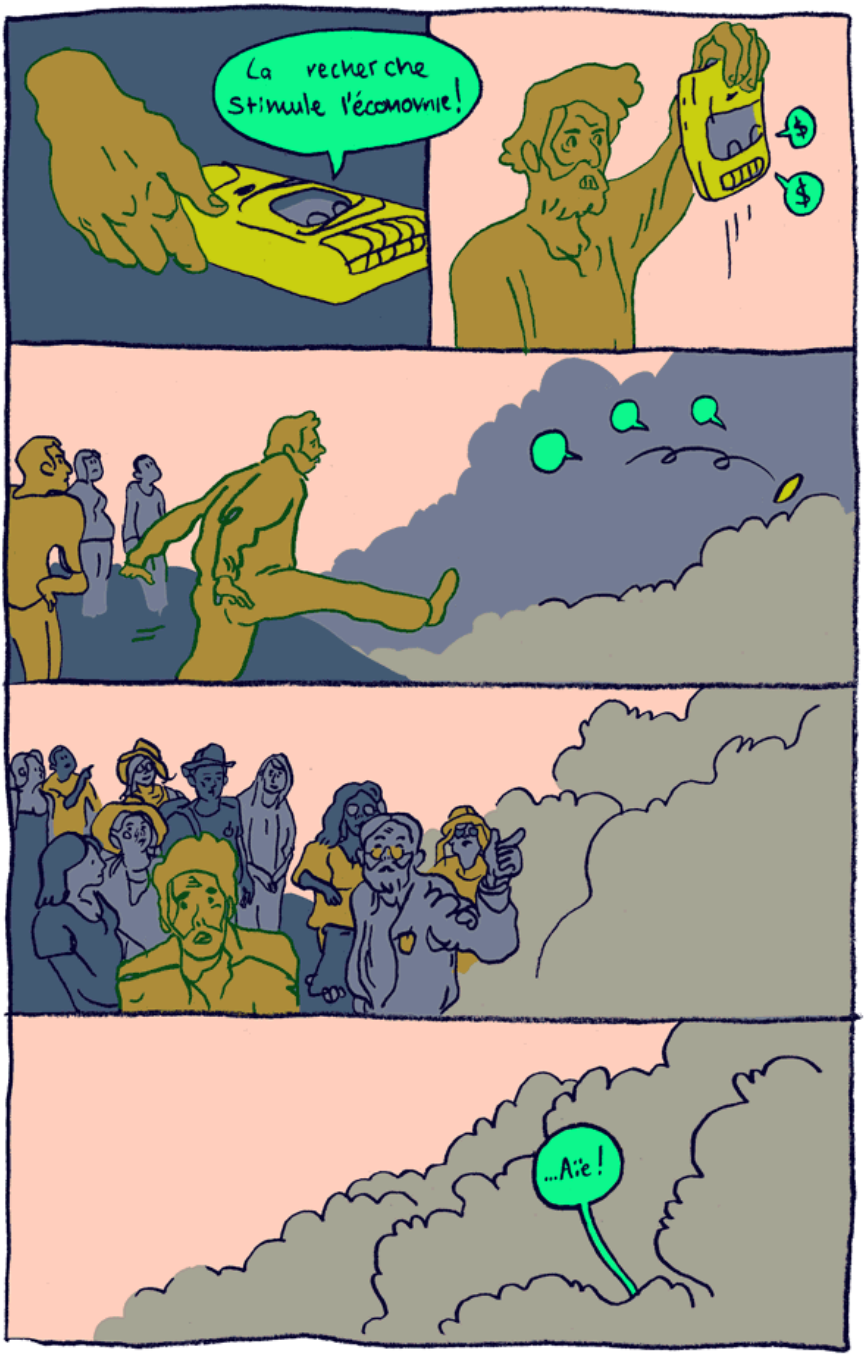
La recherche stimule l'économie!
$
$
...Aïe!

IL EST UN PROBLÈME AUQUEL NOUS SOMMES PARTICULIÈREMENT SENSIBLES:
LA «QUALITÉ DE L'ÉDUCATION»
COMMENT ASSURER CETTE QUALITÉ?
UNE SOLUTION SIMPLE & EFFICACE:
L'ASSURANCE QUALITÉ!
POUR COMPRENDRE RAPIDEMENT CE CONCEPT (ON EST PRESSÉS), JE VOUS INVITE À ÉCOUTER LE PETIT DOCUMENTAIRE QUE VOICI:
PAS L'TEMPS D'NIAISER

LE SAUCISSON DE BOLOGNE PRÉSENTE :
LES NOUVEAUX STANDARDS
DE L'UNIVERSITÉ DE DEMAIN.
CHAPITRE I
L'ASSURANCE-QUALITÉ

Inspirée du « processus de Bologne », qui vise à uniformiser les standards des universités européennes, l'assurance-qualité est la voie DE DEMAIN...

...puisqu'elle assure que l'UNIVERSITÉ DE DEMAIN atteindra de nouveaux standards de qualité et répondra aux défis DE DEMAIN.

Les professeurs et étudiants n'étant pas en mesure de formuler une opinion objective sur l'éducation, L'UNIVERSITÉ DE DEMAIN sera progressivement prise en charge par des intervenants neutres et bienveillants du SECTEUR PRIVÉ.

Les représentants neutres et bienveillants du secteur privé seront ainsi invités à siéger dans les C.A. des UNIVERSITÉS DE DEMAIN pour partager leurs opinions, neutres et bienveillantes.

En outre, la mise en marché de l'UNIVERSITÉ DE DEMAIN sera dynamisée par les sages conseils de ces intervenants bien intentionnés du secteur privé.

Des notions dépassées telles que « la qualité de l'enseignement » seront ainsi remplacées par des concepts de pointe tels que « la réputation de l'institution ».

Ces NOUVELLES préoccupations mèneront évidemment à la création de NOUVEAUX postes qui fourniront de NOUVEAUX emplois à de jeunes cadres motivés (issus du secteur privé).

HA HA!

...

OH QUE OUI!

HOU-RA.

JE VOUS INVITE MAINTENANT À DÉBATTRE DE TOUT ÇA AUTOUR D'UN DÉLICIEUX DÉJEUNER.

ET N'OUBLIEZ SURTOUT PAS VOTRE CV!